

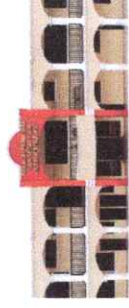

*Municipalidad de
San Sebastián Cuchuetenango.*
Departamento de Cuchuetenango, Guatemala C. A.

A. PLAN ESTRATÉGICO INSTITUCIONAL (PEI)										
1) Eje K'atun	2) Prioridades Nacionales de Desarrollo	3) Metas Estratégicas de Desarrollo (MED)	4) Resultados Estratégico de Desarrollo (RED)	5) Resultado Institucional - RI-	6) META PGG	7) PILAR PGG	8) OBJETIVO SECTORIAL	9) Resultado municipal		
								9.1 Resultado PDM_OT al 2032	9.2 Programa PDM (en caso no tenga PDM - OT aprobado)	9.3 Meta del Resultado del 2021 - 2025
Bienestar para la Gente	Educación	Para 2030, velar porque todas las niñas y todos los niños tengan una enseñanza primaria y secundaria completa, gratuita, equitativa y de calidad que produzca resultados de aprendizajes pertinentes y efectivos.	Para el 2024, se incrementó en 4.6 puntos porcentuales la población que alcanza el nivel de lectura y en 3.53 puntos porcentuales la población que alcanza el nivel de matemática en niños y niñas del sexto grado del nivel primario, (de	Para el 2024, se ha incrementado la tasa de variación acumulada de la matrícula oficial de preprimaria a 6.5% (De 2.2% en 2020 a 6.5% en 2024)		4.2 DESARROLLO SOCIAL	4.2.2.1 Mejorar la calidad de vida de los guatemaltecos, especialmente de los grupos más vulnerables y familias que se encuentran en estado de pobreza y pobreza extrema, por medio de la provisión y facilitación	Al 2032, se ha incrementado la cobertura de educación primaria en 10.02 puntos porcentuales. (De 95.98% en 2019 a 106% en 2032).		Para el 2024, se incrementó en 4.6 puntos porcentuales la población que alcanza el nivel de lectura y en 3.53 puntos porcentuales la población que alcanza el nivel de matemática en niños y





*Municipalidad de
San Sebastián Huehuetenango.*
Departamento de Huehuetenango, Guatemala & A

				40.40% en lectura en 2014 a 45 % a 2024 y de 44.47% en matemática a 48% a 2024).		efectiva y oportuna de la infraestructura social priorizada en educación, salud, nutrición y vivienda popular. (Acciones en materia de EDUCACIÓN)	niñas del sexto grado del nivel primario, (de 40.40% en lectura en 2014 a 45 % a 2024 y de 44.47% en matemática a 48% a 2024).
Bienestar para la Gente	Educación	SIN MED ASOCIADA	15 EDUCACIÓN EXTRAESCOLAR		4.2.2.1 Mejorar la calidad de vida de los guatemaltecos, especialmente de los grupos más vulnerables y familias que se encuentran en estado de pobreza y pobreza extrema, por medio de la provisión y facilitación efectiva y oportuna de la infraestructura social priorizada en educación, salud, nutrición y vivienda popular.	Al 2032, se ha incrementado la cobertura de educación primaria en 10.02 puntos porcentuales. (De 95.98% en 2019 a 106% en 2032).	Al 2032, se ha incrementado la cobertura de educación primaria en 10.02 puntos porcentuales. (De 95.98% en 2019 a 106% en 2032).





*Municipalidad de
San Sebastián Huehuetenango.
Departamento de Huehuetenango, Guatemala & A*

Estado Garante de los Derechos Humanos y Conductor del Desarrollo	Fortalecimiento institucional, seguridad y justicia	Fortalecimiento institucional, seguridad y justicia	Para el 2024, se ha disminuido en 26 puntos la tasa de delitos cometidos contra el patrimonio de las personas (De 56 en 2019 a 30.4 por cada cien mil habitantes en 2024)	4.3 GOBERNABILIDAD Y SEGURIDAD EN DESARROLLO	(Acciones en materia de EDUCACIÓN) 4.3.2.3 Propiciar la disminución de la comisión de delitos, impulsando programas de prevención e instancias de resolución de conflictos.			Para el 2024, se ha incrementado en 36 puntos porcentuales los gobiernos locales que mejoran la gestión municipal en función de sus competencias (De 14% en categorías media a alta en 2016 a 50% en 2024, según el Ranking de la gestión municipal)
Guatemala Urbana y Rural	Ordenamiento Territorial	El 100.0% de los municipios cuentan con planes de ordenamiento territorial integral que se implementan satisfactoriamente.	Al final del 2024 el 26.8 % de los municipios implementan los Planes de Desarrollo Municipal y Ordenamiento Territorial PDM-OT. (De 0% en 2018 a 26.88% en 2024)	4.4 ESTADO RESPONSABLE, TRANSPARENTE Y EFECTIVO	4.4.2.5. Propiciar el fomento del desarrollo social, cultural, económico y territorial en un entorno que sea amigable con el medio ambiente, de tal manera que se garantice su sostenibilidad tanto para las presentes generaciones como para las futuras	Al año 2032 aumentar en 0.3923 el índice de los servicios públicos en el municipio (De 0.2077 en el 2018 a 0.6000 en 2032)		





Municipalidad de San Sebastián Huehuetenango.

Departamento de Huehuetenango, Guatemala C. A

<p>Bienestar para la Gente</p>	<p>Reducción de la pobreza y protección social</p>	<p>Para 2030, potenciar y promover la inclusión social, económica y política de todos, independientemente de su edad, sexo, discapacidad, raza, etnia, origen, religión o situación económica u otra condición.</p>	<p>Para el 2024, se ha disminuido la pobreza y pobreza extrema con énfasis en los departamentos priorizados, en 27.8 puntos porcentuales. (De 2014 a 2024 en: pobreza extrema* / pobreza** / Alta Verapaz: 53.6 a 38.71 * / 29.50 a 21.3, Sololá: 39.9 a 28.82 * / 41.10 a 29.7, Totonicapán: 41.1 a 29.68 * / 36.40 a 26.3, Huehuetenango: 28.6 a 20.66* / 45.20 a 32.6, Quiché 41.8 a 30.19* / 32.90 a 23.8, Chiquimula 41.1 a 29.68 * / 29.50 a 21.30)</p>	<p>4.2 DESARROLLO SOCIAL</p>	<p>4.2.2.1 Mejorar la calidad de vida de los guatemaltecos, especialmente de los grupos más vulnerables y familias que se encuentran en estado de pobreza y pobreza extrema, por medio de la provisión y facilitación efectiva y oportuna de la infraestructura social priorizada en educación, salud, nutrición y vivienda popular.</p>
--------------------------------	--	---	---	------------------------------	--





*Municipalidad de
San Sebastián Cuchumatanes,
Departamento de Cuchumatanes, Guatemala C. A.*

<p>Recursos Naturales para hoy y para el Futuro</p>	<p>Acceso al agua y gestión de RRNN</p>	<p>Para 2030, lograr la ordenación sostenible y el uso eficiente de los recursos naturales</p>	<p>Para el 2024, se ha incrementado en 10.8 puntos porcentuales el acceso a agua potable domiciliar en los hogares guatemaltecos (De 76.3% en 2014 a 87.10% en 2024).</p>	<p>4.2 DESARROLLO SOCIAL</p>	<p>4.2.2.1 Mejorar la calidad de vida de los guatemaltecos, especialmente de los grupos más vulnerables y familias que se encuentran en estado de pobreza y pobreza extrema, por medio de la provisión y facilitación efectiva y oportuna de la infraestructura social priorizada en educación, salud, nutrición y vivienda popular.</p>	<p>Para el 2024, se ha disminuido la prevalencia de desnutrición crónica en niñas y niños menores de cinco años en 13.23 puntos porcentuales (De 46.5% en 2015 a 33.27% en 2024)</p>	<p>Al año 2032 reducir en 6.20 puntos porcentuales la desnutrición crónica en niños menores de cinco años. (Del 62.20% en el 2015, a 60% en 2032)</p>
---	---	--	---	------------------------------	--	--	---





Municipalidad de San Sebastián Cuchumatán.

Departamento de Cuchumatán, Guatemala S. A

<p>Recursos Naturales para hoy y para el Futuro</p>	<p>Acceso al agua y gestión de RRNN</p>	<p>Para 2030, lograr la ordenación sostenible y el uso eficiente de los recursos naturales</p>	<p>Para el 2024, se ha incrementado en 21 puntos porcentuales el acceso a saneamiento básico en los hogares guatemaltecos (De 53.3% en 2014 a 74.3% en 2024).</p>	<p>4.2 DESARROLLO SOCIAL</p>	<p>4.2.2.1 Mejorar la calidad de vida de los guatemaltecos, especialmente de los grupos más vulnerables y familias que se encuentran en estado de pobreza y pobreza extrema, por medio de la provisión y facilitación efectiva y oportuna de la infraestructura social priorizada en educación, salud, nutrición y vivienda popular.</p>	<p>Para el 2024, se ha disminuido la prevalencia de desnutrición crónica en niñas y niños menores de cinco años en 13.23 puntos porcentuales (De 46.5% en 2015 a 33.27% en 2024)</p>	<p>Al año 2032 reducir en 6.20 puntos porcentuales la desnutrición crónica en niños menores de cinco años. (Del 62.20% en el 2015, a 60% en 2032)</p>
---	---	--	---	------------------------------	--	--	---

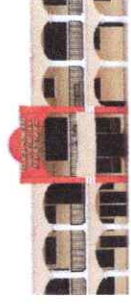



*Municipalidad de
San Sebastián Huehuetenango.
Departamento de Huehuetenango, Guatemala C. A.*

<p>Recursos Naturales para hoy y para el Futuro</p>	<p>Acceso al agua y gestión de RRNN</p>	<p>Para 2030, lograr la ordenación sostenible y el uso eficiente de los recursos naturales</p>	<p>Para el 2024, se ha incrementado en 21 puntos porcentuales el acceso a saneamiento básico en los hogares guatemaltecos (De 53.3% en 2014 a 74.3% en 2024).</p>		<p>4.2 DESARROLLO SOCIAL</p>	<p>4.2.2.1 Mejorar la calidad de vida de los guatemaltecos, especialmente de los grupos más vulnerables y familias que se encuentran en estado de pobreza y pobreza extrema, por medio de la provisión y facilitación efectiva y oportuna de la infraestructura social priorizada en educación, salud, nutrición y vivienda popular.</p>	<p>Para el 2024, se ha disminuido la prevalencia de desnutrición crónica en niñas y niños menores de cinco años en 13.23 puntos porcentuales (De 46.5% en 2015 a 33.27% en 2024)</p>	<p>Al año 2032 reducir en 6.20 puntos porcentuales la desnutrición crónica en niños menores de cinco años. (Del 62.20% en el 2015, a 60% en 2032)</p>
---	---	--	---	--	------------------------------	--	--	---

